Spargelzeit

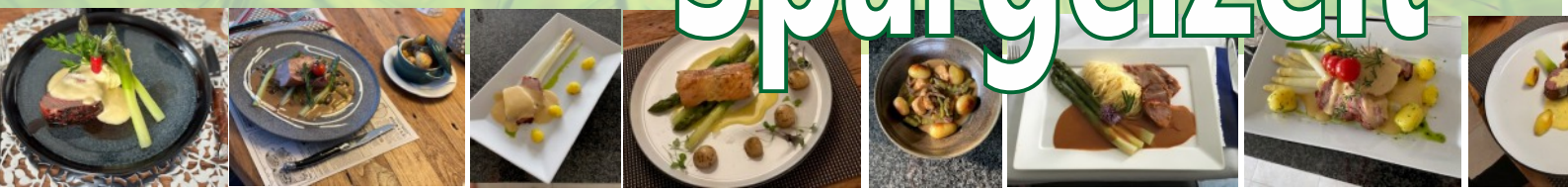

Vorspeisen:

Spargelcrèmesuppe 11.00
Mit Einlage

Lauwarmer Spargelsalat auf Salatblätter 15.50
Mit weissen Spargeln
an würziger Vinaigrettesauce

Spargelravioli 19.50
Chasselassauce
und Tomatenconcassée

Hauptgänge:

Portion Spargeln

Weisse Spargeln Serviert mit neuen Kartoffeln	kleine Portion	25.00
Sauce Hollandaise oder flüssiger Butter		28.50

Portion Rohschinken	80gr.	7.50
Portion Bauernschinken	80gr.	7.50

Guten Appetit

Alle Preise in CHF inkl. 8.1% MwSt
airportrestaurant grenchen 04/25

airportrestaurants grenchen

Spargelzeit

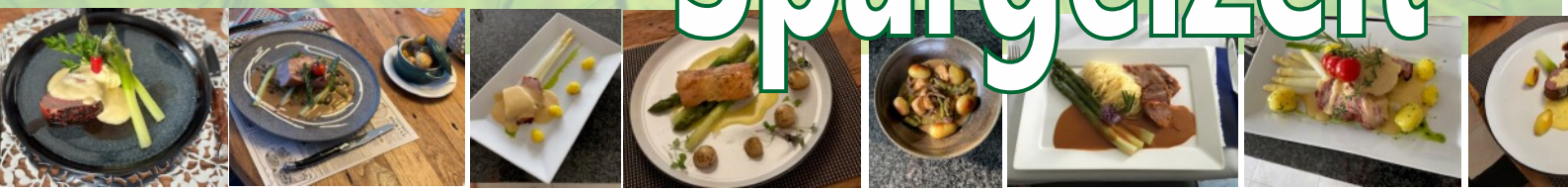

Tagliatelle und Kalbfleischstreifen mit weissen Spargeln	42.00
Wienerschnitzel vom Kalb Serviert mit weissen Spargeln, neuen Bratkartoffeln und Sauce Hollandaise	44.00
Zanderfilet **mit brauner Butter** Serviert mit weissen Spargeln und neuen Bratkartoffeln	38.00
Schweinssteak serviert mit weissen Spargeln, neuen Bratkartoffeln und Sauce Hollandaise	36.50

vegetarisch:

Tagliatelle mit Spargeln und Cherrytomaten an Rahmsauce	26.50

Guten Appetit

Alle Preise in CHF inkl. 8.1% MwSt
airportrestaurant grenchen 04/25

airportrestaurants grenchen